



DIREKTORATET
FOR BYGGKVALITET



Veiledning om tekniske krav til byggverk

§ 5-8. Tomt

§ 5-8. Tomt

Med tomt menes i dette kapittel det areal som i kommuneplanens arealdel eller reguleringsplan er avsatt til område for bebyggelse og anlegg. Med mindre annet er fastsatt i bestemmelser til den enkelte plan gjelder den fastsatte grad av utnyttning også for den enkelte tomt.

Veiledning

Til bestemmelsen

Tomtearealet som legges til grunn ved beregning av grad av utnyttning er det areal som i arealplanen er avsatt til byggeområde. Tomtearealet er arealet som ligger innenfor tomtegrenser og som grenser til andre reguleringsformål. Regulerte friområder, fellesområder og offentlige trafikkområder medregnes ikke i tomtearealet og inngår dermed ikke i grunnlaget for beregning av grad av utnyttning. Men slike arealer kan være en del av beregningsgrunnlaget i den eldre betegnelsen utnyttingsgrad. Der reguleringsplanen avsetter areal til privat atkomst og snuplass innenfor formålet byggeområde, skal dette arealet derimot medregnes i tomtearealet.

§ 5-8 Figur 1: Privat atkomst og snuplass for den enkelte eiendom innenfor formålet byggeområde skal medregnes i tomtearealet som legges til grunn ved beregning av grad av utnyttning.

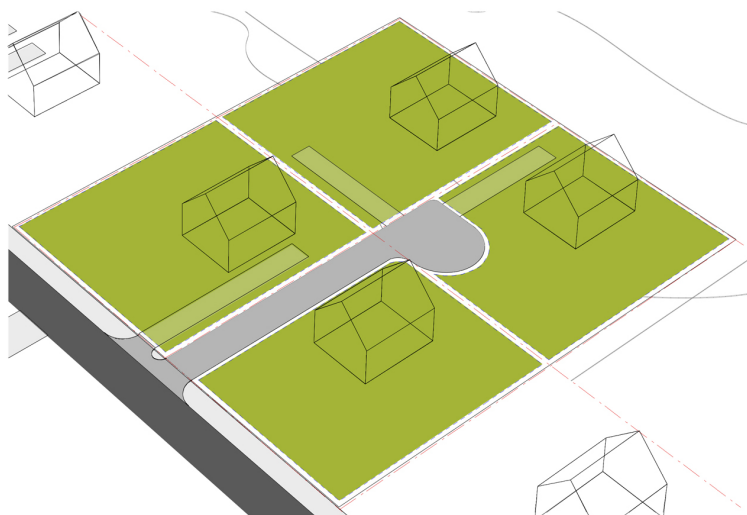

Henvisninger

- Mer utfyllende veiledning til denne bestemmelsen finnes i veileder T- 1459 Grad av utnyttning , se 2. Grad av utnyttning s. 47-48.
- Anvisninger i Byggforskserien fra SINTEF Byggforsk